



CONCERT
S y s t è m e s
www.concert-systemes.com

ZA Varambon 38370 St Clair du Rhône
T 04 74 56 43 73 F 04 74 56 38 50
info@concert-systemes.com

TARIF LOCATION PROFESSIONNEL 2024





Concert Systèmes : votre prestataire technique du spectacle et de l'événement depuis 33 ans !

Rejoignez-nous sur Facebook et suivez nos infos régulières ! Et consultez notre site web :

www.concert-systemes.com

LOCATION

Documents à transmettre pour les nouveaux clients :

Sociétés : Kbis, RIB, dossier Ouverture de Compte. Règlement au départ à la 1ère location.

Associations et particuliers : chèque de caution (15x le montant de location), carte d'identité, justificatif domicile (EDF, France telecom) et règlement au départ.

SONORISATION

Enceintes	page 1
Enceintes - Amplificateurs - Multipaires	page 2
Consoles - Sources audio	page 3
Périphériques - Boîtes de direct	page 4
Microphones	page 5
Microphones - Supports microphones	page 6
Microphones HF - Ears - Intercoms	page 7

ECLAIRAGE

Projecteurs asservis et LED	pages 8-9
Projecteurs traditionnels	page 9
Projecteurs traditionnels - Effets	page 10
Pupitres - DMX	page 11
Blocs de puissance - Distribution électrique	page 12

STRUCTURES

Structures - Levage	pages 13-14
Scénique	pages 15-16

VIDEO

Vidéoprojecteurs - Ecrans - Régie - Convertisseurs	page 17
Transmetteurs - Distributeurs - Caméras - Enregistreurs & lecteurs	page 18

CONTACTS

Contacts	page 19
----------	---------

coefficient de location

Jour	Coef
1	1,00
2	1,60
3	2,20
5	3,30
6	3,70
7	4,10
8	4,40
9	4,70
10	5,00
11	5,25
12	5,50
13	5,75
14	6,00
15	6,25
16	6,50
17	6,75
18	7,00
19	7,25
20	7,50
21	7,75
22	8,00
23	8,20
24	8,40
25	8,60
26	8,80
27	9,00
28	9,20
29	9,40
30	9,60

CONDITIONS GENERALES PRESTATION - LOCATION - VENTE

1 - OBJET

Les présentes conditions générales ont pour objet de définir les rapports contractuels au titre de la location à durée déterminée d'équipements sonore, d'éclairage et de prestations de services telles que la délégation d'équipes technique et dont le Client ou Locataire à la garde et la responsabilité, conformément aux dispositions de l'article 1384 du Code Civil, à la Société Concert Systèmes désignée Le Loueur ou Prestataire dont le siège social est à Saint Clair du Rhône – Z.A Varambon.

Ces conditions sont réputées acceptées par le Locataire ou Client, à défaut de quoi le Loueur n'aurait pas contracté et prévalent sur toutes autres dispositions, notamment sur les conditions d'achats du Locataire.

2 - COMMANDE et LIVRAISONS

Toute commande emporte adhésion sans réserve à nos Conditions Générales de Location. Le Loueur n'est lié contractuellement qu'après réception et acceptation du bon de commande ou devis dûment signé par le Locataire ou Client et apportant les informations nécessaires à l'identification du Locataire, la nature du matériel loué, la durée et le prix de location.

La mise à disposition du matériel intervient à la date convenue contractuellement, le Locataire a la possibilité de prendre et de ramener lui-même, ou par un tiers mandaté, le matériel à ses risques et périls. Le transfert de la garde et de la responsabilité du matériel s'opère dès sa prise en charge par le Locataire ou par tiers mandaté. Si le Locataire souhaite se faire livrer le matériel, les frais de livraison et de reprise lui sont facturés en supplément par le Loueur.

3 - ANNULATION

Toute annulation de commande dans un délai inférieur à 96 heures avant la date de début de la location et/ou prestation entraînera une facturation égale à 30% du montant total.

La restitution anticipée du matériel ne donnera lieu à aucune réduction tarifaire par le Loueur.

En cas d'annulation par le Client d'une prestation technique (matériel + personnel) 24h avant la date prévue, 50% du montant total restera à sa charge. Si l'annulation intervient le jour J, le montant total reste dû,

4 - DELEGATION D'EQUIPES TECHNIQUES

En cas de mise à disposition d'une équipe technique dans le cadre de prestation, le personnel reste sous la responsabilité de la Société Concert Systèmes.

5 - PRIX

Les tarifs sont indicatifs et peuvent faire l'objet de changements sans préavis. Seuls ont valeur les prix inscrits sur le devis, dans la limite de validité figurant sur le devis. Les prix s'entendent hors taxes. Le Client ou Locataire est réputé avoir pris connaissance et accepté le prix concerné dès émission de la commande.

6 - OUVERTURE DE COMPTE

Tout Client ou Locataire peut faire une demande d'ouverture de compte dans les Livres du Loueur.

Après étude des renseignements commerciaux et financiers, le Loueur fixera par écrit les modalités de paiement acceptées.

Le Loueur se réserve le droit de mettre fin ou modifier ces modalités de paiement de façon unilatérale sans préavis.

7 - OBLIGATIONS DES PARTIES QUANT A LA PRISE EN CHARGE

Le Loueur s'engage à remettre au Locataire au moment de la prise en charge le matériel en parfait état de marche et propreté et à faire les meilleurs efforts afin de dépanner ou de remplacer le matériel victime d'un incident technique.

Le Locataire reconnaît par les présentes qu'il a reçu ledit matériel en parfait état de marche et de propreté, qu'il correspond à ses besoins et qu'il a la compétence pour s'en servir, de sorte qu'il renonce à toute contestation ultérieure de ce chef.

Toute assistance technique sera facturée au tarif en vigueur au Locataire. Le matériel ne peut être à ce titre déplacé en dehors du territoire métropolitain sauf autorisation écrite préalable du Loueur.

Dans le cadre de délégation d'équipes techniques, le Client s'engage à se conformer aux règlements d'hygiène et de sécurité en vigueur, et notamment sur le respect des temps de travail.

Les obligations du Loueur sont suspendues dans les cas de force majeure comme définis à l'article 12 des présentes Conditions Générales.

8 - PAIEMENT, RETARD ET DEFAUT DE PAIEMENT.

Le lieu de paiement est fixé au siège du Loueur. Le prix de la location est payable comptant à l'enlèvement du matériel sauf accord d'ouverture de compte donné par le Loueur.

Conformément à l'article L441-16 du code du commerce, tout retard de paiement par rapport à la date d'échéance indiquée sur la facture entraînera automatiquement l'application de pénalités égales au taux d'intérêt de la BCE majoré de 10 points, plus une indemnité forfaitaire de 40€ pour frais de recouvrement et ce dès le premier jour de retard.

Dans le cadre d'une vente, le matériel reste la propriété de Concert Systèmes jusqu'au paiement intégral.

9 - CAUTION

Une somme forfaitaire, du montant de la valeur à neuf du matériel loué sauf autres dispositions dans le cadre de l'ouverture d'un compte dans les Livres du Loueur, appelée Caution sera exigée au départ de toute location.

Elle a pour objet de garantir le Loueur contre inexécution par le Locataire de ses obligations et contre toute perte, vol, dommage, détérioration pouvant survenir au matériel loué.

Cette caution sera conservée par le Loueur pendant toute la durée de location et restituée au terme de l'encaissement définitif.

10 - ASSURANCE

Le Locataire à l'obligation de contracter une assurance « Tous Risques » couvrant le matériel loué. Le locataire devra obligatoirement fournir une attestation d'assurance au Loueur.

En cas de dommage ou sinistre, le Locataire ne pourra répercuter au Loueur les exclusions de garanties ou franchise imposées par son contrat d'assurance.

L'indemnisation demandée par le Locataire se fera sur la base de la valeur de remplacement à neuf (ou son équivalent) ou sur la base des frais de remise en état.

Dans le cadre de prestation technique, la société Concert Systèmes est couverte par une assurance Responsabilité Civile. Celle-ci prévoit une couverture limitée à la mise en cause de la responsabilité pouvant incomber au prestataire en tant que fournisseur de personnel et de matériel à l'exclusion des pertes d'exploitation ou autres dommages qu'il appartient au client d'assurer dans le cadre de sa responsabilité d'utilisateur.

11 - RESTITUTION DU MATERIEL

Sauf dérogation, le Locataire restitue le matériel et ses accessoires au lieu et date prévus sur le contrat. Il est responsable de l'utilisation du matériel loué et tous les dommages subis par ce matériel jusqu'à ce que celui ci soit examiné au retour par notre service contrôle. Il lui revient notamment de procéder au nettoyage avant restitution. Dans le cas contraire, le Loueur appliquera une majoration correspondant aux heures effectuées pour la remise au propre des équipements.

Le Locataire s'interdit de garder le matériel loué au-delà du délai de location prévu sans l'accord du Loueur. Il s'engage à rendre le matériel loué au comptoir du Loueur prévu à cet effet pendant les heures ouvrables sauf si la location prévoit le transport par le Loueur.

Le Locataire s'oblige formellement à ne laisser le matériel loué que par des personnes compétentes et s'en porte garant.

Le Locataire s'interdit d'utiliser le matériel dans des circonstances l'exposant à des risques aggravants éventuels (aériens, maritimes, sous-marins, souterrains, haute montagne, conflits sociaux, mouvements populaires, conflits armés, catastrophes naturelles)

Il s'interdit d'impliquer le matériel dans le déroulement de mise en scène prévoyant des dommages matériels, de transférer le présent contrat, le vendre, l'hypothéquer, le mettre en gage ainsi que tout l'équipement ou accessoire. De façon générale, le Locataire s'interdit de traiter le matériel de manière à causer de préjudices au Loueur. Le Locataire s'interdit d'engager des réparations de toutes sortes sans l'accord préalable du Loueur. Si le Locataire, après autorisation du Loueur, fait procéder à des réparations, elles doivent faire l'objet d'une facture détaillée et acquittée, accompagnée des pièces défectueuses pour pouvoir prétendre à remboursement.

12 - FORCE MAJEURE

La responsabilité du Loueur ou Prestataire ne peut être engagée en cas de force majeure. Sont considérés assimilés à des cas de force majeure, les cas de lock-out, d'arrêt de travail, de grève, de vandalisme, d'incendie, d'inondation, de catastrophe naturelle, de guerre ou conflit armé.

13 - VALIDITE

Toutes modifications apportés aux présentes conditions générales sont nulles et sans effet si elles ne sont pas consignées par écrit et validées par la signature d'un représentant de la direction de Concert Systèmes.

14 - ATTRIBUTION DE COMPETENCE

En cas de litige, le tribunal de commerce de Vienne sera seul compétent. Le droit français est seul applicable.

ENCEINTES

Enceintes ligne source

E12	Adamson	ligne source LF 2x12" MF+HF 110°x8°	100,00
S10	Adamson	ligne source LF 2x10" HF 4" 110°x10°	60,00
S7	Adamson	ligne source LF 2x7" HF 3" 100°x12,5°	50,00
E119	Adamson	sub grave 1x19" double bobine	80,00
S119	Adamson	sub grave 1x19"	60,00
S118	Adamson	sub grave 1x18" accrochable	50,00



NEW

Enceintes segment source®

SECTOR J14	Mdc	enceinte LF 14" HF 3x1" 24°x90°	60,00
SYVA	L Acoustics	enceinte colonne 2 voies 140°x26°	120,00
SYVA LOW	L Acoustics	sub grave 2x12" pour Syva	60,00



Enceintes compactes

POINT12	Adamson	large bande 2 voies 60°x40°	55,00
POINT8	Adamson	large bande 2 voies 90°x60°	38,00
802II	Bose	large bande 120°	28,00
X15HiQ	L Acoustics	coaxiale 2 voies actives 60°x40°	55,00
X12	L Acoustics	coaxiale 2 voies 90°x60°	50,00
X8	L Acoustics	coaxiale 2 voies 100°	38,00
MDC5	Mdc	large bande 2 voies blanche 80w	20,00

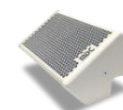

Enceintes retour de scène

M15	Adamson	large bande 2 voies 50°x50°	55,00
POINT8	Adamson	large bande 2 voies 90°x60°	38,00
X15HiQ	L Acoustics	coaxiale 2 voies actives 60°x40°	55,00
X12	L Acoustics	coaxiale 2 voies 90°x60°	50,00
X8	L Acoustics	coaxiale 2 voies 100°	38,00
MDC5	Mdc	large bande 2 voies blanche 80w	20,00



Enceintes amplifiées

L1-série2	BOSE	colonne amplifiée et sub grave	120,00
EON712	JBL	large bande 2 voies 110°x60° bluetooth	65,00
DZR12	Yamaha	large bande 2 voies 90°x60°	65,00
DXS18XLF	Yamaha	sub grave 1x18"	65,00
DXR10	Yamaha	large bande 2 voies 90°x60°	40,00
Stagepas1KmkII	Yamaha	enceinte colonne amplifiée mix 4e+BT	95,00

NEW

NEW



Enceintes sub grave

E119	Adamson	sub grave 1x19" double bobine	80,00
S119	Adamson	sub grave 1x19"	60,00
S118	Adamson	sub grave 1x18"	50,00
POINT115sub	Adamson	sub grave 1x15" sortie filtrée pour P8	40,00
SB18	L Acoustics	sub grave 1x18"	60,00
SYVA LOW	L Acoustics	sub grave 2x12"	60,00
MDC2	Mdc	sub grave 2x18"	80,00
MDC1	Mdc	sub grave 1x18"	60,00

NEW

NEW



ENCEINTES

Enceintes diverses

CMS50	Focal	moniteur studio amplifié	25,00
6301NX	Fostex	moniteur broadcast amplifié	20,00
SRM150	Mackie	moniteur amplifiée mixeur 3 entrées	25,00
MA708	Mipro	amplifiée sur batterie mic.HF CD/USB	100,00
LUCASIMPACT	HK Audio	ensemble 2 têtes + sub amplifiés	95,00
Stagepas600	Yamaha	2 enceintes + mixeur amplifié	95,00
Stagepas400	Yamaha	2 enceintes + mixeur amplifié	80,00



Accroches pour enceintes

E12FR	Adamson	frame Energia12	70,00
ESUBFR	Adamson	frame E119/E219	70,00 NEW
S10FR	Adamson	frame S10/S119	60,00
S7FR	Adamson	frame S7/S118	55,00
P12FR	Adamson	lyre Point12	10,00
P8FR	Adamson	lyre Point8	10,00
CLAMP250	L Acoustics	crochet de pont 250kg pour line array	15,00
SYVA-XXXX	L Acoustics	accessoires Syva Base, Pole ou Bar	10,00
X-UL15	L Acoustics	étrier de fixation en U long pour X15	13,00
X-UL12	L Acoustics	étrier de fixation en U long pour X12	13,00
X-UL8	L Acoustics	étrier de fixation en U long pour X8	10,00

AMPLIFICATEURS

Amplificateurs processing intégré

PLM20K44	Lab Gruppen	4x5000w Lake Contour 4e/4s	150,00
PLM20000Q	Lab Gruppen	4x5000w Lake Contour 2e/4s	150,00
PLM12K44	Lab Gruppen	4x3000w Lake Contour 4e/4s	130,00
PLM10000Q	Lab Gruppen	4x2500w Lake Contour 2e/4s	130,00
LA4X	L Acoustics	4x1000w LA Manager 4e/4s	110,00
RACK3PLM20K	Lab Gruppen	3x PLM20000Q avec switch Cisco	450,00
RACK2PLM12K44	Lab Gruppen	2x PLM12K44	260,00
RACK2PLM10K	Lab Gruppen	2x PLM10000Q	260,00



MULTIPAIRES AUDIO

Multipaires numériques

CAOPTID200	Neutrik	touret OpticalCon Duo MM 200m	140,00
CAOPTID150	Neutrik	touret OpticalCon Duo MM 150m	120,00
CASMARTQ150	Klotz	touret Smarbeam Quad MM 150m	180,00
CAETHER100Q	CAE	quad RJ45 + multi 4XLR + alim 100m	180,00
CAETHER80Q	CAE	quad RJ45 + multi 2XLR + alim 80m	160,00
CAETHER50D	CAE	double RJ45 + XLR + alim 50m	70,00

Multipaires analogiques

M48/8C 70M	Sommer	48+8 paires, éclatés, patch, stagebox	160,00
M24/8C2 40M	Sommer	24+8 paires, éclatés, patch, stagebox	91,00
M24/8C1 40M	Sommer	24+8 paires, éclatés, patch	75,00
M24C 40M	Sommer	16+8 paires, éclatés, patch	60,00
M24 40M	Sommer	rallonge 24 paires 40m	45,00
M24 15M	Sommer	rallonge 24 paires 15m	20,00



CONSOLES DE MIXAGE

Consoles numériques

DM7	Yamaha	120 canaux 60 bus 32/16 local + Dante	400,00	NEW
DM7C	Yamaha	72 canaux 60 bus 16/16 local + Dante	260,00	NEW
DM3	Yamaha	16 canaux 6bus 16/8 local + Dante	110,00	NEW
CL5	Yamaha	72 canaux 34 bus 8/8 local + Dante	380,00	
QL5	Yamaha	64 canaux 24 bus 32/16 local + Dante	300,00	
QL1	Yamaha	32 canaux 24 bus 16/8 local + Dante	200,00	
M32R	Midas	32 canaux 24 bus 16/8 local	120,00	
MY4DA	Yamaha	carte 4out Ligne	25,00	
MY8AD-AE-AT	Yamaha	carte 8in Ligne ou 8in/outAdat ou AES	25,00	
MY16AT-AUD	Yamaha	carte MY16 Adat ou Dante	35,00	
MY8ADDA96	Yamaha	carte MY 8IN/8OUT insert	40,00	



Réseaux et conversions numériques

RIO3224/D2	Yamaha	rack Dante 32/24 dont 4 AES	140,00	
RIO1608/D2	Yamaha	rack Dante 16/8	70,00	
SG300-20	Cisco	switch ethernet Dante	35,00	
GIGACORE	Luminex	switch 8 ports ethernet et 2 DUO MM	100,00	



Consoles analogiques

Compact5	Ecler	5 voies rackable 3U avec talkover	40,00	
MS1402	Mackie	6+4 voies 2 aux	45,00	
Venice320	Midas	24+4 voies 6 aux 4 bus	120,00	
MG16XUFX	Yamaha	10+4 voies 3 aux effets intégrés	60,00	

SOURCES AUDIO

Lecteurs CD/MD

DNC501	Denon	CD/USB autopause	40,00	
MD-CD1	Tascam	CD, enregistreur MD autopause	50,00	



Lecteurs enregistreurs

CDR310	Marantz	enregistreur CD/Disque dur 1Go	50,00	
SSR200	Tascam	enregistreur USB/SD/CF	50,00	
DR40	Tascam	enregistreur SD 4 voies, 2 micros	20,00	



Djing

CDJ3000	Pioneer	lecteur PRO CD/USB/rj45	130,00	NEW
CDJ2000NX2	Pioneer	lecteur PRO CD/USB/rj45	95,00	
DJM-A9	Pioneer	mixage PRO DJ	130,00	NEW
DJM900NX2	Pioneer	mixage PRO DJ	95,00	
DJM-S9	Pioneer	mixage PRO DJ battle Serato	95,00	
SL1210	Technics	platine disque vinyle	70,00	
STYLUS DJS	Ortofon	diamant Stylus pour cellule DJ S	35,00	



PERIPHERIQUES

Processeurs et distribution

KICKBOX4X4	Drawmer	boitier de distribution presse 16 sorties	60,00
DSC260	JBL	processeur 2 entrées 6 sorties	45,00
LM26	Lake	processeur Contour/Mesa Dante	95,00
LM44	Lake	processeur Contour/Mesa Dante	95,00



Préamplis et convertisseurs

VT737	Avalon	préampli à lampe	75,00
ISA430 MKII	Focusrite	préampli avec carte sortie AES	60,00
XL48	Midas	préampli 8 canaux Adat/AES	50,00
XL42	Midas	double préampli égaliseur	50,00



Compresseurs et noise gates

VT747	Avalon	compresseur égaliseur à lampes	75,00
DPR901	BSS	compresseur dynamique 4 bandes	40,00
DPR402	BSS	compresseur stéréo	25,00
160A	DBX	compresseur mono	20,00
EL8X	Empirical Labs	compresseur mono	50,00



Effets

Aural Exciter	Aphex	embellisseur sonore	20,00
PCM92	Lexicon	multi effets	45,00
PCM91	Lexicon	effet réverbération	45,00
PCM70	Lexicon	effet réverbération	45,00
REV4000	TC Electronics	multi effets	50,00
M2000	TC Electronics	multi effets	30,00
Mone	TC Electronics	multi effets	20,00
Dtwo	TC Electronics	effet delay	20,00



Egaliseurs

DN370	Klark Teknik	égaliseur 2x30 bandes	40,00
-------	--------------	-----------------------	-------



BOITES DE DIRECT DI

AR133	BSS	DI active mono	10,00
PCBB2	Interspace	DI passive stéréo PC balance box	13,00
DBDI2	Aphex	DI active stéréo	13,00
DN200	Klark Teknik	DI active stéréo	13,00
J48	Radial	DI active mono	10,00
J48-stéréo	Radial	DI active stéréo	13,00
U5	Avalon	DI active classe A	40,00
DB1	ProCo	DI passive mono	5,00
IT1	ProCo	boitier de symétrisation	10,00
ProUSB	Unika	DI active USB	15,00



MICROPHONES

AKG

C411	capteur guitare acoustique	12,00
C414	studio 4 directivités	30,00
C451	cardioïde	18,00
C535	cardioïde	18,00
D12VR	cardioïde large capsule	15,00
D112	cardioïde large capsule	11,00
PCC160	supercardioïde de surface	25,00



Audio Technica

ATM350	cardioïde à pince ou clip guitare	22,00
--------	-----------------------------------	-------

Audix

D2	hypercardioïde	11,00
D4	hypercardioïde	11,00
D6	cardioïde large capsule	11,00
I5	cardioïde	11,00
OM7	hypercardioïde	11,00
SCX25	studio cardioïde	30,00



Beyerdynamic

M88TG	hypercardioïde	20,00
-------	----------------	-------

DPA

6066-OCR-F00	serre tête Submini Core omni beige	60,00
4166-OCF-F00-LH	serre tête Core omni beige	60,00
4166-OF-F00-LH	serre tête omni beige	60,00
4166-OF-B00-LH	serre tête omni noir	60,00
4166-OF-F00-LE	tour d'oreille omni beige	60,00
4488-DF-F00-LH	serre tête Core cardioïde beige	60,00
4061-BM	cravate omni noir	40,00
4061-FM	cravate omni beige	40,00
4080-BM	cravate cardioïde	30,00
4099-DC-2	supercardio. HiSPL, pince au choix	28,00
4099-DC-1	supercardio. LoSPL, pince au choix	28,00
DAD6001	adaptateur XLR	3,00
DAD4099	adaptateur XLR coupe-bas	3,00
DAD6003	adaptateur microdot/Lemo Sennheiser	3,00
DAD6010	adaptateur microdot/TQG4 Shure	3,00
DAD6034	adaptateur microdot/minijack Sennh.	3,00

NEW

NEW

NEW



Electrovoice

RE20	cardioïde large capsule	25,00
------	-------------------------	-------

Neumann

KM184	cardioïde	25,00
KM185	hypercardioïde	25,00
KMS105	supercardioïde	25,00

Sennheiser

E604	cardioïde	8,00
E609	cardioïde	8,00
E904	cardioïde	11,00
MD421	cardioïde	14,00
MD441	supercardioïde	30,00
ME104	cravate cardioïde	30,00
MKE40	cravate cardioïde	30,00
MKH40	studio cardioïde	30,00
MKH60	studio hypercardioïde lobe	30,00



Shure

55SH série II	cardioïde "Tête de mort"	20,00
565SD	Unisphere cardioïde	11,00
Beta52A	supercardioïde large capsule	11,00
Beta56A	supercardioïde	11,00
Beta57A	supercardioïde	11,00
Beta58A	supercardioïde	11,00
Beta87A	supercardioïde	22,00
Beta91	supercardioïde	22,00
Beta98	supercardioïde	25,00
KSM9	cardioïde/supercardioïde	28,00
KSM8	cardioïde Dualdyne	25,00
MX412	col de cygne cardioïde 30cm	25,00
MX418	col de cygne cardioïde 45cm	25,00
SM57	cardioïde	8,00
SM58	cardioïde	8,00
SM81	cardioïde	20,00



NEW



Telefunken

M80	cardioïde dynamique	20,00
-----	---------------------	-------

SUPPORTS MICROPHONES

PUNG	FormXL	pupitre altuglass pour MX412/418	120,00
DESK	CS	desk altuglass 1x0,5m sur totem	100,00
21411-21231	K&M	pied girafe avec perche longue	15,00
210/9	K&M	pied avec perchette	3,00
234	K&M	pied de table	2,00
23550	K&M	barre de couple	1,00
259	K&M	petit pied avec perchette	2,00
260	K&M	pied droit	3,00
26200	K&M	pied droit design manœuvre rapide	5,00
PIEDMICBASE	Gravity	pied droit à manœuvre rapide	5,00



MICROPHONES HF

Sennheiser

EM3732II	Sennheiser	récepteur double 470-638MHz	100,00
SKM5200II	Sennheiser	émetteur main KK105 Neumann	67,00
SK5212II	Sennheiser	émetteur ceinture miniature	62,00



Shure

AD4Q	Shure	récepteur Axient num. quad Dante	200,00
AD4D	Shure	récepteur Axient num. double Dante	100,00
AD1	Shure	émetteur Axient numérique ceinture	45,00
ADX1M	Shure	émetteur Axient numérique miniature	85,00
AD2-SM58	Shure	émetteur Axient num. main SM58	55,00
AD2-B58	Shure	émetteur Axient num. main Beta58	55,00
AD2-B87	Shure	émetteur Axient num. main Beta87	60,00
AD2-KSM8/9	Shure	émetteur Axient num. main KSM8/9	65,00
ULXD4Q	Shure	récepteur num. quadruple Dante	200,00
ULXD1	Shure	émetteur numérique ceinture	40,00
ULXD2-SM58	Shure	émetteur num. main SM58	45,00
ULXD2-B58	Shure	émetteur num. main Beta58	50,00
ULXD2-B87	Shure	émetteur num. main Beta87	55,00

NEW



Accessoires HF

Catchbox	The Catchbox	boite à micro pour émetteur HF	65,00
A2003U	Sennheiser	antenne directive	26,00
UA845	Shure	splitter pour 5 récepteurs	40,00
UA860	Shure	antenne omni passive	11,00
UA874	Shure	antenne directive active	26,00



Ears monitors

ROGER	Phonak	oreillette miniature + récepteur HF	280,00
P10TE	Shure	émetteur HF double	120,00
P10RPLUS	Shure	récepteur HF ceinture	60,00
P9T	Shure	émetteur HF	50,00
P9R/R+	Shure	récepteur HF ceinture	50,00
P9HW	Shure	récepteur filaire ceinture	35,00
PA421A	Shure	combineur 4 antennes	62,00
HA8091	Shure	antenne hélicoïdale dôme large bande	40,00
PA805	Shure	antenne directive passive	18,00
SE425	Shure	écouteurs 2 voies	10,00
ET1	Telex	oreillette broadcast TV	15,00

NEW

NEW

NEW

NEW



INTERCOMS HF ET FILAIRES

KIT8INTERCOMHF	Altair	Kit 8 intercoms HFpro Altair	660,00
KIT6INTERCOMHF	Altair	Kit 6 intercoms HFpro Altair	520,00
KIT4INTERCOMHF	Altair	Kit 4 intercoms HF Altair	320,00
BS216	ASL	station 2 canaux	35,00
BS15/BS17	ASL	boitier ceinture 2 canaux	25,00
IS140	ASL	borne lumineuse	20,00
DT108	Beyerdynamic	combiné une oreille XLR4	10,00
DT109	Beyerdynamic	combiné deux oreilles XLR4	10,00
TK3701DE	Kenwood	talkie walkie avec micro/HP déporté	20,00

NEW

NEW



PROJECTEURS ASSERVIS

Lyres spot

MISTRAL	Ayrton		300w LED trichromie zoom 7-53°	140,00	
RIVALE	Ayrton	💧	450w LED trichromie frame 4-52°	195,00	NEW
BMFL Blade	Robe		1700w HTI trichromie frame 5-55°	220,00	
ESPRITE	Robe		650w LED trichromie frame 5,5-50°	220,00	



Lyres beam

MegaPOINTE	Robe		470w HRI beam/spot trichro 1,8 à 42°	160,00	
POINTE	Robe		280w HRI beam zoom 2,5 à 20°	100,00	



Lyres wash

K25 B.EYE HY	Clay Paky		37 leds 30w optique rotative 4-60°	160,00	
K10 B.EYE	Clay Paky		19 leds 15w optique rotative 4-70°	110,00	
ROBIN350	Robe		12 leds 30w RGBW 3,8° à 60°	100,00	NEW
ROBIN150	Robe		7 leds 30w RGBW 3,8° à 60°	60,00	



Tilt motorisé

Colorstrike M	Chauvet	💧	RGB+W strobe/wash IP65 + tilt mot.	95,00	NEW
Tetra2	Robe		barre RGBW 18x40w 4-45° + tilt mot.	130,00	NEW



PROJECTEURS LED

PAR

12P HEX IP	ADJ	💧	RGBWA + UV 140w 25° IP65	25,00	
Colorbeam	OXO		RGB 150w COB 40° + couronne led	25,00	
Colorzoom	OXO	💧	RGBW 180w COB zoom 10-53° IP65	40,00	



Fresnel

F1FC	Cameo		junior 120w 15°-51° RGBW	40,00	
TS200FC	Cameo		200w 14°-50° RGBALC	40,00	NEW

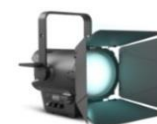

Découpes

ColorsourceSpot JR	ETC		150w 25-50° RGB-Lime	50,00	
LUSTR3	ETC		S4 Lustr3 X8 opt.15-30° ou 25-50°	85,00	NEW
653SX	Robert Juliat		Sully 4C 28/54°	65,00	NEW
654SX	Robert Juliat		Sully 4C 16/35°	65,00	NEW



Blinders

Colorblind400BFX	Oxo	💧	blinder 9x50w + ring RVB IP65	65,00	NEW
Strike Array 2	Chauvet	💧	blinder 2x130w COB IP65	40,00	
Stormlite HD	Starway	💧	RGBW 800w wash/strobe	65,00	



Projecteurs sur batterie

AX2-100	Astera	💧	barre pixel 16x10w batt/secteur IP65	65,00	NEW
AX2-50	Astera	💧	barre pixel 8x10w batt/secteur IP65	50,00	NEW
AX3	Astera	💧	mini RGBW 15w sur batterie DMX HF	20,00	
FP1 Titantube	Astera	💧	tube LED autonome 72w RGGBA 1m	45,00	
Wellfit	Chauvet	💧	RGBA 40w sur batterie DMX HF	40,00	
EZBar	Chauvet		barre autonome 3 spots LED 5w	30,00	



💧 : IP65

Projecteurs captation

LED1000BIMKII	Godox	panneau 70w 3300-5600°K DMX	35,00
LED500C	Godox	panneau 35w 3300-5600°K	25,00
LED1920	Neewer	panneau 75w 3300-5600°K	35,00



Divers

Arcaline2-3G	Ayrton	 barre RGBW 16x10w IP65	65,00
MaDesign	Ayrton	mat d'éclairage buffet RGBW 5x15w	90,00

Accessoires pour projecteurs Led et asservis

ART7	Astera	interface Bluetooth/CRMX pour Astera	15,00
AX3 CentreTable	CS	centre table diffusant 27cm pour AX3	15,00
COLONN	CS	colonne 137 à 187cm pour Wellfit	70,00
CRMX	Lumen Radio	émetteur Lumen Radio HF AX3	50,00
WD512T	Oxo	émetteur DMX HF Colorbatt	35,00
WDMX	Chauvet	émetteur DMX HF Wellfit	35,00
DOME850	Airbase	dôme de protection pour asservis	100,00
RAINCOVER-LT	Nicols	capot de protection	25,00
RAINCOVER-XL	Showgear	plateforme 60cm + paroi H60 crystal	55,00 NEW

PROJECTEURS TRADITIONNELS

Fresnels

Leonardo	Desisti	fresnel 5000w studio	30,00
Fresnel2000	Filmgear	fresnel 2000w studio	27,00
Fresnel1000	Filmgear	fresnel 1000w junior	20,00
Fresnel650	Filmgear	fresnel 650w junior	15,00
Fresnel300	Filmgear	fresnel 300w junior	13,00



Plans convexes

A56	ADB	plan convexe 500w	10,00
C101	ADB	plan convexe 1000w	12,00



PAR

PAR30	DTS	100w 30°	5,00
PAR64	DTS	1000w	6,00
BN56	OctoPro	boite noire 300w	7,00
BN38	OctoPro	boite noire 120w	7,00
ACLPAR36	DTS	série ACL 8x250w PAR36	50,00



Découpes

611SX	Robert Juliat	1000w 11°-26°	20,00
614SX	Robert Juliat	1000w 16°-35°	20,00
713SX2	Robert Juliat	2000w 29°-50°	30,00
714SX2	Robert Juliat	2000w 15°-40°	30,00
ISX	Robert Juliat	Iris pour série 600/700SX	6,00



Projecteurs d'ambiance

ACP1001	ADB	cycliode 1000w	12,00
BLINDER4	Starway	blinder 2600w	20,00
BLINDER8	Starway	blinder 5200w	32,00
FL1300	Scenilux	blinder 1300w	12,00

PROJECTEURS

Wash Stroboscopes et UV

Colorstrike M	Chauvet	🔹 RGB+W strobe/wash IP65 + tilt mot.	24	95,00	NEW
ATOMIC3000	Martin	stroboscope 1500w	8	50,00	
STORMLITE HD	Starway	🔹 RGBW 800w wash/strobe	16	65,00	
LN120		néons Lumière Noire 2x36w	2	12,00	
BLACKGUN LED	Showtec	🔹 proj. UV led Spectral Revo 110w IP65	4	60,00	NEW



Eclairage général

LED200		🔹 horiziode 200w ExpoLED 4000°k	28	22,00	NEW
FluterLED	Varytec	🔹 horiziode 30w 6000°k	70	9,00	
Guirlande	Chromex	guirlande 15m 40 leds tradition 0,6w	4	80,00	



Boules à facettes

BOULE100	Expelec	boule à facettes diam. 100cm + moteur	1	150,00	
BOULE50		boule à facettes diam. 50cm + moteur	2	35,00	
BOULE30		boule à facettes diam. 30cm + moteur	3	15,00	

Basses tensions

BT250	Robert Juliat	projecteur BT250w		20,00	
SUNSTRIP Activ	Starway	rampe 10x75w grada/DMX		25,00	
SVOBODA	ADB	herse 9x250w		50,00	
T8	Panavision	série de 2 rampes 8x90ww		50,00	



Poursuites

SuperKORRIGAN	Robert Juliat	poursuite 1200w HMI avec pied Gitzo		140,00	
		heure de lampe HMI, au-delà de 5h		6,00	
ARAMIS	Robert Juliat	poursuite 2500w HMI avec pied Gitzo		250,00	
		heure de lampe HMI, au-delà de 5h		10,00	



EFFETS ATMOSPHERIQUES

Fumée et brouillard

ATME	MDG	machine à brume DMX		110,00	
ATMOSPHERE	MDG	machine à brume DMX		110,00	
ME1	MDG	machine à brouillard DMX		110,00	
MAX3000	MDG	machine à brouillard DMX		110,00	
TOUR HAZER II	Smoke Factory	machine à brouillard DMX		55,00	NEW
LOWFOG	Algam Lighting	machine à fumée lourde DMX 3000w		100,00	NEW
ZR33	Martin	machine à fumée DMX		55,00	
AF1	Martin	ventilateur DMX		40,00	
liquidMDG	MDG	liquide et CO2 pour MDG		55,00	
liquidHAZER	Smoke Factory	liquide pour Tour Hazer, le litre		12,00	
liquidLOWFOG	Algam Lighting	liquide pour machine à fumée lourde		30,00	
liquidZR	Martin	liquide pour ZR, le litre		8,50	



BAES

Eclairage de sécurité

DUO ET 3000LA	Kaufel	🔹 BAES bloc phare 2200 lumens à LED		85,00	
---------------	--------	-------------------------------------	--	-------	--



PUPITRES

Pupitres asservis

GRANDMA3fullsize	MA Lighting	pupitre 3 écrans 30 faders 20480 cx	520,00
GRANDMA3light	MA Lighting	pupitre 2 écrans 15 faders 16384 cx	450,00
GRANDMA2light	MA Lighting	pupitre 2 écrans 15 faders 4096 cx	400,00
GRANDMA2pcwing	MA Lighting	pupitre wing + ordi + écran tactile	200,00

NEW



Pupitres à mémoires

MA24/48	MA Lighting	24/48 circuits DMX	90,00
SMARTFADE12/48	ETC	12/48 circuits DMX	55,00
FLX-S 24-1	Zero88	console pour projecteurs LED	80,00

Pupitres manuels

Preset12	Artistic Licence	console 12 à 24 circuits DMX	25,00
Serie100	StrandLighting	console 12 à 24 circuits DMX	30,00
L6	Oxo	console 6 circuits DMX	5,00



Node/switch et splitter

GIGACORE10DUO	Luminex	Switch 8 ports ethernet et 2 DUO MM	100,00
LUMINODE4	Luminex	Node 4 ports DMX	65,00
4PORTNODE	MA Lighting	Node MA/Artnet, splitter 20x DMX	95,00
DSR52-RDM	SRS	splitter DMX 2 entrées 10 sorties RDM	35,00
FUSION	Celco	splitter DMX 7 sorties	25,00
TRUSSBOOSTER	Showtec	splitter DMX 6 sorties	25,00



Divers

MERGER	Work	Mergeur entrée-sortie DMX	23,00
SCENEPILOT	Oxo	Sauvegarde et restitution DMX	23,00
SHUTDMX	Wahlberg	Shutter vidéo à commande DMX	55,00

DMX

Câblage

MULTI4DMX/100	Eurocable	Multi 4 paires DMX 100m	100,00
DMX/70		Câble DMX 70m touret	30,00
DMX/30		Câble DMX 30m	5,00
DMX/20		Câble DMX 20m	3,50
DMX/15		Câble DMX 15m	3,00
DMX/10		Câble DMX 10m	2,50
DMX/05		Câble DMX 5m	2,00
DMX/03		Câble DMX 3m	2,00

Transmission HF

AX-ART7	Astera	émetteur Bluetooth/CRMX/WDMX	20,00
CRMX-FLEX	Lumen Radio	émetteur/récepteur Lumen Radio	50,00
WD512T	Oxo	émetteur DMX HF Colorbatt	35,00
WDMX	Chauvet	émetteur DMX HF Wellfit	35,00



BLOCS DE PUISSANCE

Blocs de puissance DMX en rack

CS12x3	CS	12x16A DS3	55,00
MIKAPACK15	ADB	6x16A P17T32	35,00
POWERLIGHT12	SGM	12x15A DS3	55,00
STAGER	RVE	6x10A P17T32 avec faders	35,00



Blocs de puissance DMX portable

UP2	Oxo	1x10A PC16A	10,00
DIM4X4	Contest	4x5A PC16A avec faders	20,00

DISTRIBUTION ELECTRIQUE

Armoire électrique 400A Powerlock

COFFRET400A	INDU-ELECTRIC	2 DS9/2 T125/2 DS6/4 DS3/4 T32	420,00	NEW
-------------	---------------	--------------------------------	--------	-----

Armoires électriques 160A DS9

COFFRET160/48	SRS	4xP17T32 et 48xPC16A	150,00
COFFRET160A2	CS	DS9 vers 1xDS6 4xP17T32 6xPC16A	150,00
COFFRET160A	CS	DS9 vers DS3/6 - P17T32 et PC16A	115,00

Armoires électriques 90A DS6

COFFRET90A	CS	DS6 vers DS3 - P17T32 et PC16A	85,00
COFFRET80A	SRS	DS6 vers 4xP17T32 et 12xPC16A	85,00

Armoires électriques 50A DS3

COFFRET50A	CS	P17T32 2xP17M32 2xPC16A	50,00
------------	----	-------------------------	-------

Coffrets distribution 32A P17T

COFFRET32PC16	CS	6xPC16A	35,00
COFFRET32A	PCE	2xP17M32 2xPC16A	35,00
RACK32T	GLP	6xPC16A	35,00

Coffrets distribution 50 à 125A

COFFRET125A	C&Cie	P17T125 vers 4xP17T32	100,00
RACKSCAN24	CS	DS6 90A vers 24xPC16A 30mA	90,00
BOITIER80A	CS	DS6 90A vers 2xDS3 50A	30,00
BOITIER50A	CS	DS3 50A vers 2xP17T32 PC16A	30,00
SABOT32T	CS	P17T32 vers 3xP17M32	15,00
SABOT32M	CS	P17M32 vers 4xPC16A	15,00

Câblage alimentation et multipaires (autres longueurs disponibles)

DS3/50	CS	prolongateur DS3 5G10 50m	50,00	
DS6/40	CS	prolongateur DS6 5G25 40m	70,00	
DS6/80	CS	prolongateur DS6 5G25 80m	140,00	
DS9/30	CS	prolongateur DS9 5G35 30m	110,00	
P17T125/50	CS	prolongateur P17T125 5G25 50m	130,00	
P17T32/100	CS	prolongateur P17T32 5G6 100m	60,00	
POWERLOCK25	CS	jeu de Powerlock 400A 25m	140,00	NEW
MULTI6SOCA10	CS	multipaire 6 circuits 10m Soca419	10,00	
MULTI6SOCA20	CS	multipaire 6 circuits 20m Soca419	20,00	
E6SOCA	CS	éclaté Soca vers PC16A (M ou F)	3,00	

Eclairage de sécurité

DUO ET 3000LA	Kaufel	BAES bloc phare 2200 lumens	85,00
---------------	--------	-----------------------------	-------



STRUCTURES

FX50N structure monotube 50mm noire

FX50050N	Asd	tube 50mm ép.3mm longueur 0,50m	4,00	NEW
FX50100N	Asd	tube 50mm ép.3mm longueur 1,00m	5,00	NEW
FX50200N	Asd	tube 50mm ép.3mm longueur 2,00m	10,00	NEW
FX50300N	Asd	tube 50mm ép.3mm longueur 3,00m	15,00	NEW
FX50CUBE	Asd	cube équipé 3 faces pour angles FX50	10,00	NEW



E20D structure triangulée 200mm

E20D-025	Prolyte	poutre alu longueur 0m25	5,00
E20D-042	Prolyte	poutre alu longueur 0m42	5,00
E20D-050	Prolyte	poutre alu longueur 0m50	5,00
E20D-060	Prolyte	poutre alu longueur 0m60	6,00
E20D-100	Prolyte	poutre alu longueur 1m	6,00
E20D-150	Prolyte	poutre alu longueur 1m50	10,00
E20D-200	Prolyte	poutre alu longueur 2m	12,00
E20D-C007	Prolyte	angle 2D 90°	12,00
E20D-C012/013	Prolyte	angle 3D 90° plus départ droit/gauche	17,00
E20D-C018	Prolyte	angle 3D en T	17,00
BASE-20D	Prolyte	platine alu	6,00



H30V structure carrée 300mm

H30V-029	Prolyte	poutre alu longueur 0m29	7,00
H30V-050	Prolyte	poutre alu longueur 0m50	7,00
H30V-071	Prolyte	poutre alu longueur 0m71	8,00
H30V-100	Prolyte	poutre alu longueur 1m	8,00
H30V-150	Prolyte	poutre alu longueur 1m50	14,00
H30V-200	Prolyte	poutre alu longueur 2m	16,00
H30V-300	Prolyte	poutre alu longueur 3m	24,00
H30V-C003	Prolyte	angle 2D 90°	14,00
H30V-C012	Prolyte	angle 3D 90° plus départ	20,00
H30V-C017	Prolyte	angle 3D en T	20,00
H30V-C020	Prolyte	angle 4D en T plus départ	24,00
BOX-30V	Prolyte	angle 1 à 6 directions	29,00
BASE-30V	Prolyte	platine alu	13,00
MPT-TOWER	Prolyte	Tower H30V hauteur 8m stab. courts	140,00

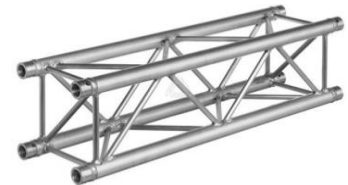

M29S structure carrée 300mm noire

M29S-021	Sixty82	poutre alu noire longueur 0m21	8,00
M29S-029	Sixty82	poutre alu noire longueur 0m29	8,00
M29S-050	Sixty82	poutre alu noire longueur 0m50	8,00
M29S-071	Sixty82	poutre alu noire longueur 0m71	10,00
M29S-100	Sixty82	poutre alu noire longueur 1m	10,00
M29S-200	Sixty82	poutre alu noire longueur 2m	20,00
M29S-300	Sixty82	poutre alu noire longueur 3m	30,00
M29S-C203	Sixty82	angle 2D 90° noir	20,00
M29S-C317	Sixty82	angle 3D en T (6), en L (4) noir	25,00
M29S-C416	Sixty82	angle 4D en X noir	30,00
M29S-BOX	Sixty82	angle 1 à 6 directions noir	34,00
M29S-Bookcorner	Sixty82	angle variable	34,00
BASE-30N	Sixty82	platine alu noire	15,00
M29S-CERCE3M	Sixty82	Cerce diamètre 3m finition alu	160,00



STRUCTURES

PA500 structure triangulée 500mm

PA507	FL Structure	poutre alu triangle 0m70	16,00
PA514	FL Structure	poutre alu triangle 1m40	22,00
PA521	FL Structure	poutre alu triangle 2m10 ouverte	28,00
PA500	FL Structure	griffe pour départ en T	25,00
PA502	FL Structure	angle 2D 90°	25,00
PA503	FL Structure	angle 3D en T	28,00
PA504	FL Structure	angle 4D	38,00



Embases lourdes

EMBASE20		embase ronde 20kg pour E20D	15,00
EMBASE40		embase ronde 40kg	35,00
EMBASE60	ASD	embase ronde 60kg	40,00

LEVAGE

Palans de levage

ULTRA500D8+	ChainMaster	palan électrique 500kg D8+	69,00	NEW
AETOS1000	Prolyft	palan électrique 1000kg D8	75,00	
PROSTAR	Prolyft	palan électrique 250kg D8	55,00	
STOPCHUT250	Neofeu	stop chute 250kg 10m	15,00	
VHR2	Verlinde	palan manuel 500kg levée 10m	20,00	
COM1MOT	Prolyft	commande 1 moteur	15,00	
COM4MOT	CS	commande 4 moteurs	65,00	
COM8MOT	Sonoss	commande 8 moteurs	110,00	
COM12MOTHF	SRS	commande 12 moteurs téléco. HF	140,00	



Pieds de levage

ALT300	ASD	ped treuil 3m charge 70kg	20,00
ALT400	ASD	ped treuil 4m charge 80kg	30,00
ALT470	ASD	ped treuil 4m70 charge 150kg	50,00
ALT550	ASD	ped treuil 5m50 charge 225kg	65,00
PIEDLUMBASE	Gravity	ped réglable 250cm base carrée 15kg	22,00
21435	K&M	ped enceinte 2m charge 35kg	5,00
MA087	Manfrotto	ped treuil 3m70 charge 30kg	25,00
MA1004	Manfrotto	ped manuel 3m60 charge 5kg	9,00
MA126	Manfrotto	ped manuel 3m30 charge 35kg	12,00
NACELLE	Novon	nacelle électrique 10m	220,00
TL072	VMB	ped treuil à fourche 6m charge 240kg	75,00

Pieds de levage line array

FT6033	Fantek	ped Line Array 6m charge 330kg	85,00
TLA220	VMB	ped Line Array 5m50 charge 220kg	80,00



SCENIQUE

Scène

STAGE2x1	Stagedex	praticable 2m x 1m sans pieds	40,00
STAGE1x1	Stagedex	praticable 1m x 1m sans pieds	30,00
STAGE2x0,5	Stagedex	praticable 2m x 0m50 sans pieds	30,00
STAGE1x0,5	Stagedex	praticable 1m x 0m50 sans pieds	25,00
STAGE-R100-90°	Stagedex	praticable arc 90° rayon 1m	65,00
STAGE-R200-45°	Stagedex	praticable arc 45° rayon 2m	70,00
MARCHE	Stagedex	marche pas de 20cm (H 20-40-60-80)	10,00
STAGE020	Stagedex	pied fixe 20cm	1,00
STAGE021	Stagedex	pied fixe 40cm	1,50
STAGE060	Stagedex	pied réglable 60-90cm	4,00
STAGE090	Stagedex	pied réglable 90-140cm	5,00
ROULETTE040S	Stagedex	roulette H 40cm simple Stagedex	6,00
ROULETTE040D	Stagedex	roulette H 40cm double Stagedex	10,00
ROULETTE060S	Stagedex	roulette H 60cm simple Stagedex	8,00
ROULETTE060D	Stagedex	roulette H 60cm double Stagedex	12,00
ROULETTE080S	Stagedex	roulette H 80cm simple Stagedex	10,00
ROULETTE080D	Stagedex	roulette H 80cm double Stagedex	14,00
GC2M	Sixty82	Garde corps 30kg/m long.2m + adapt.	30,00
GC1M	Sixty82	Garde corps 30kg/m long.1m + adapt.	20,00
TAPISDANSE	Esl	tapis de danse noir/blanc 1m50x12m	60,00



NEW

NEW

NEW

Accessoires

AL50/2	ASD	barre alu 50mm 2m	3,00
AL50/3	ASD	barre alu 50mm 3m	4,00
AL50N/2	ASD	barre alu 50mm 2m noire	5,00
AL50N/3	ASD	barre alu 50mm 3m noire	7,00
BA50	ASD	barre projecteurs 1m50	5,00
CADRE550	ASD	cadre horizontal pour ALT550	5,00
COL2001		double collier pivotant	1,50
COL2002		double collier fixe 90°	1,50
EL110/1-2		élingue 1000kg 1 à 2m	4,00
EL110/3-4		élingue 1000kg 3 à 4m	5,00
HB		échelle de sous perche 80x100cm	10,00
HCA		échelle de sous perche, départ	10,00
LEST 250KG		lest béton 250kg	40,00
MANILLE3T25		manille 3250kg	2,00
MA043	Manfrotto	pince crocodile Sky Hook	4,00
MA143	Manfrotto	bras magique	10,00
MAC1000	Manfrotto	accroche faux plafond spigot 16mm	3,00
PAIN14KG		pain en fonte fendu 14kg	4,00
PINCECHAP		pince chapiteaux 250kg	10,00
PINCEIPN		pince IPN 1000kg	10,00



SCENIQUE

Tissus scéniques

CYCLO11x6,4	Esl	cyclorama blanc 11xH6,4m + barres	450,00	NEW
FLEXTOIL5x3R	Esl	toile Lycra rectangle 5x3m	65,00	
FLEXTOIL5x3T	Esl	toile Lycra triangle H5x3m	40,00	
PEND7x6	Esl	rideau de scène noir 320gr 7xH6m	100,00	
PEND5x4,5	Esl	rideau de scène noir 320gr 5xH4,5m	50,00	
FRISE12x1,5	Esl	frise noire 320gr 12xH1,4m	30,00	
FRISE8x0,5	Esl	frise noire 320gr 8xH0,5m	20,00	
FRISE7x1	Azur Scenic	frise noire 320gr 7xH1m	20,00	
PEND3X3	Esl	pendrillon noir 300gr 3xH3m	25,00	
PEND3X6	Esl	pendrillon noir 320gr 3xH6m	40,00	
PEND3X7	Azur Scenic	pendrillon noir 320gr 3xH7m	50,00	
PATIENCE		patience double Pro920 long.14m	220,00	
TAPISDANSE	Esl	tapis de danse noir/blanc 1m50x12m	60,00	

Pipes&Drapes

T180-420	Wentex	tube télesc. Pipe&Drape 180-420cm	10,00	
EMBASE8	Wentex	embase lourde Pipe&Drape 8kg	10,00	
S180-300	Wentex	support rideau Pipe&Drape 180-300cm	10,00	
S120-180	Wentex	support rideau Pipe&Drape 120-180cm	10,00	
C180300	Wentex	rideau molleton coton 320gr 1,8xH3m	20,00	
C300300	Wentex	rideau molleton coton 320gr 3xH3m	30,00	



Passages de câbles

Defender MIDI	Adam Hall	fortes charges 0,90m avec capot	20,00	
Defender MIDI 45°	Adam Hall	angle MIDI 45° avec capot	20,00	
Defender MINI	Adam Hall	compact 1m avec capot, 3 canaux	10,00	
Defender MICRO	Adam Hall	compact 1m avec capot, 2 canaux	10,00	NEW
Defender OFFICE	Adam Hall	ultra-compact 0,87m	3,00	



Pro-Tent

Pro-Tent2x2	ProTent	tente montage rapide 2x2m	50,00	
Pro-Tent3x3	ProTent	tente montage rapide 3x3m	70,00	
Pro-Tent4,5x3	ProTent	tente montage rapide 4,5x3m	80,00	

VIDEO

Vidéoprojecteurs

LV-X320	Canon	3200 lumens XGA	130,00
GT1080e	Optoma	3000 lumens 1920x1080 focale courte	160,00
P1555	Acer	4000 lumens 1920x1080	160,00
LWU720i	Christie	8000 lumens 3LCD 1920x1200 SDI	780,00
L2K1500	Christie	15000 lumens HD	1 900,00
SHUTDMX	Wahlberg	shutter vidéo à commande DMX	55,00



Ecrans de projection

ECRAN150	Projecta	écran 1/1 152cm sur trépied	30,00
3x2	Stumpfl	écran 4/3, 3m05 x 2m30	80,00
4x3	Stumpfl	écran 4/3, 4m30 x 3m20	120,00
3,4x2	Stumpfl	écran 16/9, 3m45x2m03 bords blancs	120,00
4,5x2,6	Stumpfl	écran 16/9, 4m50x2m60 bords blancs	140,00
6,3x3,5	Stumpfl	écran 16/9, 6m30x3m53 bords blancs	460,00



Ecrans plats

LED25"	Iiyama	écran LED 25" fullHD	50,00
LED27"	Iiyama	écran LED 27" fullHD	50,00
LED43"	Samsung	écran LED 43" UHD 4K	140,00
LED55"	Panasonic	écran LED 55" UHD 4K	230,00
LED75"	Samsung	écran LED 75" fullHD	800,00
LED95"	Samsung	écran LED 95" fullHD	1 800,00
SUPPORTECRAN		support design ou totem p/écran >55"	90,00
RETOURLCD3240		support de scène pour écran 32 à 43"	40,00



Mélangeurs et serveurs

ATEM EXTREME	Blackmagic	mélangeur enregistreur streaming 8in	120,00
ATEM StudioProHD	Blackmagic	régie HD 8 entrées HDMI/SDI	200,00
VP728	Kramer	sélecteur scaler 8 entrées HDMI-VGA	100,00
Tricaster TC2	Newtec	serveur vidéo Tricaster HD	1 500,00
V40HD	Roland	mixeur vidéo HD 4 entrées avec effets	250,00
XS1-HD	Roland	matrice switch 4 entrées 4 sorties	320,00



Convertisseurs

DAC70	Datavideo	convertisseur VGA/SDI/HDMI	45,00
BIDIRECTSDI/HDMI	Black Magic	convertisseur bidirectionnel 3G SDI<->HDMI	20,00
CONVHDMI/SDI	Black Magic	convertisseur HDMI vers SDI	15,00
CONVSDI/HDMI	Black Magic	convertisseur SDI vers HDMI	15,00
UPDOWNCROSSHD	Black Magic	convertisseur 3G-SDI et HDMI SD-HD	35,00



Câblage

CASDI100T	Sommer	Touret 6G-SDI 100m	75,00
CASDI70T	Sommer	Touret 6G-SDI 70	60,00
CASDI30	Sommer	Câble 6G-SDI 30m	25,00
CASDI05	Sommer	Câble 6G-SDI 1 à 5m	5,00
CAHDMI100T	Kramer	Touret HDMI optique 100m	75,00 NEW
CAHDMI50T	Sommer	Touret HDMI optique 50m	35,00
CAHDMI10	Kramer	Câble HDMI 10m	5,00

VIDEO

Transmetteurs

CONVHDMI/SDI	Black Magic	convertisseur HDMI vers SDI	15,00
CONVSDI/HDMI	Black Magic	convertisseur SDI vers HDMI	15,00
MTP15HDA	Extron	transmetteur RJ45 MTP	90,00
610T/610R	Kramer	transmetteur DVI/fibre optique	110,00



Distributeurs

DIS4HDMI	Extron	distributeur HDMI 1x4	15,00
DIS8SDI	Blackmagic	distributeur SDI 1x8	35,00
VP300NK	Kramer	distributeur VGA 1x3	25,00



Divers

DVI8x8	Extron	grille de commutation DVI 8x8	300,00
MVX44	Extron	grille VGA 4x5	90,00
L-12id	Elmo	banc titre visualiseur HD	140,00
PAVLOV HF	Perfect Cue	Pavlov avec 2 télécommandes HF	75,00



Caméras & plateau

AG-CX10	Panasonic	comescope 4K sortie SDI/HDMI/LAN	140,00
AG-AC30	Panasonic	comescope de poing fullHD HDMIout	100,00
BRC-H800	Sony	caméra tourelle HD	350,00
RMBR-300	Sony	pupitre de commande pour tourelle	100,00
GY-HM790	JVC	comescope HD PRO GYHM890 ou 790	220,00
UNIT.HD	JVC	unité de tournage HD GYHM890 ou 790	290,00
CCZ-50M		câble CCZ 50m	60,00
CCZ-100M		câble CCZ 100m	90,00
HERO3+/4/8	GoPro	mini caméra HD	50,00
MVH400	Manfrotto	trépied caméra léger compact	20,00
MVK502AM	Manfrotto	trépied caméra	30,00
MVK504XTWINFA	Manfrotto	trépied caméra tête fluide	45,00



Enregistreurs & lecteurs

KI-PRO	Aja	enregistreur HD	270,00
Ki Stor 500	Aja	module de stockage 500GO sur disque dur	60,00
H264	Black Magic	encodeur Vidprorec H264 PRO	40,00
VIDEOASSIST3G-7	Black Magic	enregistreur moniteur 7" 3G cartes SD	75,00
DVD550	Yamaha	lecteur DVD	25,00

NEW



Eclairage LED

LED1000BIMKII	Godox	Panneau 70w 3300-5600°K DMX	35,00
LED500C	Godox	Panneau 35w 3300-5600°K	25,00
LED1920	Neewer	Panneau 75w 3300-5600°K	35,00
ECLIPSEFRJ-DY	Prolights	LED junior 70w 15°-51° 5600°K	45,00
F1FC	Cameo	LED junior 120w 15°-51° RGBW	45,00
MA1004	Manfrotto	pedestal manuel 3m60 charge 5kg	8,00
MA126	Manfrotto	pedestal manuel 3m30 charge 35kg	10,00



Organigramme Concert Systèmes

VIVIEN MALFERIOL
Gérant co-fondateur
06.16.92.38.36
vivien@concert-systemes.com



FLORENT MALFERIOL
Gérant co-fondateur
06.08.47.84.62
florent@concert-systemes.com



DOMINIQUE LUCIDI
Responsable Administratif
06.58.82.80.25
dominique@concert-systemes.com



REMI DELABRE
Régisseur technique
06.42.31.12.81
remi@concert-systemes.com



VINCENT EPAL
Régisseur technique
06.64.14.60.62
vincent@concert-systemes.com

CONCERT SYSTEMES

SARL au capital de 100 000 euros - Label n°339 - Membre du Synpase

431 za de Varambon 38370 Saint Clair du Rhône

téléphone 04 74 56 43 73

info@concert-systemes.com www.concert-systemes.com

coefficient de location

Jour	Coef
1	1,00
2	1,60
3	2,20
4	2,70
5	3,30
6	3,70
7	4,10
8	4,40
9	4,70
10	5,00
11	5,25
12	5,50
13	5,75
14	6,00
15	6,25
16	6,50
17	6,75
18	7,00
19	7,25
20	7,50
21	7,75
22	8,00
23	8,20
24	8,40
25	8,60
26	8,80
27	9,00
28	9,20
29	9,40
30	9,60

